

FORMATO EUROPEO
PER IL CURRICULUM
VITAE



INFORMAZIONI PERSONALI

Nome **MODOLO LUCA**
Indirizzo
Telefono
Fax
E-mail
Nazionalità
Data di nascita

ESPERIENZA LAVORATIVA

- *Date (da – a)* Febbraio 2022 - oggi
- *Nome e indirizzo del datore di lavoro* UEPE Udine-Gorizia-Pordenone
- *Tipo di azienda o settore* Ministero di Giustizia
- *Tipo di impiego* Collaboratore esterno psicologo
- *Principali mansioni e responsabilità* Colloqui di sostegno e controllo

ESPERIENZA LAVORATIVA

- *Date (da – a)* Settembre 2018 oggi
- *Nome e indirizzo del datore di lavoro* Udinese calcio s.p.a.
- *Tipo di azienda o settore* Azienda sportiva calcistica
- *Tipo di impiego* Psicologo dello sport
- *Principali mansioni e responsabilità* Sostegno e supporto atleti, sviluppo mentale area performance

ESPERIENZA LAVORATIVA

- *Date (da – a)* Settembre 2017- oggi
- *Nome e indirizzo del datore di lavoro* Luca Modolo
- *Tipo di azienda o settore* Libero professionista
- *Tipo di impiego* Psicologo e psicoterapeuta
- *Principali mansioni e responsabilità* Sostegno e supporto a persone, coppie, sportivi, formazione in aziende e corsi di formazione a richiesta.

ESPERIENZA LAVORATIVA

- Date (da – a) Novembre 2012- oggi
- Nome e indirizzo del datore di lavoro Cooperativa sociale "Baobab" viale Grigoletti 72/E Pordenone
- Tipo di azienda o settore III settore
- Tipo di impiego PRESIDENTE E REFERENTE PROGETTI SOCIALI
- Principali mansioni e responsabilità Responsabile risorse umane, referente progetti educativi e accompagnamento psicologico degli utenti. Supervisione gruppo adulti e conduzione gruppi. Mediazione familiare ove necessario.

ESPERIENZA LAVORATIVA

- Date (da – a) Giugno 2009 - Settembre 2012
- Nome e indirizzo del datore di lavoro Cooperativa sociale "Prisma società cooperativa onlus"
- Tipo di azienda o settore III settore
- Tipo di impiego COORDINATORE E RESPONSABILE DI COMUNITA' EDUCATIVA PER MINORI
- Principali mansioni e responsabilità Gestione personale, responsabile risorse umane e selezione del personale; supervisore dei casi. Responsabile educativo dell'equipe di lavoro, gestione relazioni e incontri con i servizi e varie agenzie educative, assistenti sociali e psicologi. Relazioni dei casi affidati. Conduzione gruppi minori e incontri protetti tra utenti e genitori.

ESPERIENZA LAVORATIVA

- Date (da – a) Giugno 2007 - Settembre 2009
- Nome e indirizzo del datore di lavoro "Centro Terapia e Riabilitazione Psicologica nella dislessia e disturbi dell'apprendimento" Via della Raffineria 9 - Trieste
- Tipo di azienda o settore Studio privato
- Tipo di impiego PSICOLOGO
- Principali mansioni e responsabilità Somministrazione di test psicologici e colloqui personalizzati con pazienti e famiglie.

ESPERIENZA LAVORATIVA

- Date (da – a) Dicembre 2008 - Marzo 2009
- Nome e indirizzo del datore di lavoro Università degli studi di Trieste
- Tipo di azienda o settore Settore formazione
- Tipo di impiego DOCENTE DI PSICOLOGIA DELLO SPORT ALL'INTERNO DEL PROGETTO "DOPING"
- Principali mansioni e responsabilità Progettazione ed erogazione formazione specialistica in psicologia dello sport.

ESPERIENZA LAVORATIVA

- Date (da – a) Dicembre 2003 - Marzo 2009
- Nome e indirizzo del datore di lavoro Cooperativa sociale "La Quercia"
- Tipo di azienda o settore III settore
- Tipo di impiego EDUCATORE DI COMUNITA' SOCIO EDUCATIVA
- Principali mansioni e responsabilità Gestione minori e attenzione mirata all'aspetto quotidiano, gestione dei rapporti familiari, degli spazi abitativi e cura della propria persona.

COLLABORAZIONI

- Date (da – a)
- Nome e indirizzo del datore di lavoro
- Tipo di azienda o settore
- Tipo di impiego
- Principali mansioni e responsabilità

Settembre 2013 – Giugno 2014

Collaborazione con allenatore professionistico dell'Hellas Verona

Sportivo – società professionistica

MENTAL COACH E PSICOLOGO SPORTIVO

Ottimizzazione risorse umane. Creazione di mappe concettuali e supporto nella gestione degli atleti. Implementazione di strategie comunicative e mentali. Recupero mentale degli infortunati.

COLLABORAZIONI

- Date (da – a)
- Nome e indirizzo del datore di lavoro
- Tipo di azienda o settore
- Tipo di impiego
- Principali mansioni e responsabilità

Novembre 2010 - oggi

Figc – settore giovanile e scolastico

Sportivo

REFERENTE PSICOLOGO FVG

Gestione atleti e collaboratori all'interno delle società sportive; mi occupo della formazione di allenatori nella gestione dei bambini e adolescenti. Coordino l'equipe di lavoro degli psicologi dello sport in FVG per la progettazione di strumenti educativi ad uso e consumo per le società sportive nella regione .

COLLABORAZIONI

- Date (da – a)
- Nome e indirizzo del datore di lavoro
- Tipo di azienda o settore
- Tipo di impiego
- Principali mansioni e responsabilità

Luglio 2007 – giugno 2010

Pordenone calcio

Sportivo

PSICOLOGO DELLO SPORT

Gestione atleti e formazione allenatori e dirigenti. Nel settore giovanile mi occupo delle relazioni con le famiglie e colloqui individuali con minori problematici.

COLLABORAZIONI

- Date (da – a)
- Nome e indirizzo del datore di lavoro
- Tipo di azienda o settore
- Tipo di impiego
- Principali mansioni e responsabilità

Settembre 2008 - giugno 2010

A.S.D Gravis

Sportivo

PSICOLOGO DELLO SPORT

Gestione atleti settore giovanile e comunicazione con le famiglie d'origine.

COLLABORAZIONI

- Date (da – a)
- Nome e indirizzo del datore di lavoro
- Tipo di azienda o settore
- Tipo di impiego
- Principali mansioni e responsabilità

Settembre 2008 - 2016

Aquileia calcio

Sportivo

PSICOLOGO DELLO SPORT

Gestione atleti e collaboratori e "casi" all'interno delle varie categorie del settore giovanile.

COLLABORAZIONI

- Date (da - a) Aprile 2005 - oggi
- Nome e indirizzo del datore di lavoro F.I.G.C - Settore giovanile scolastico
- Tipo di azienda o settore Federale
- Tipo di impiego FORMATORE
- Principali mansioni e responsabilità Formatore allenatori e dirigenti nei corsi UEFA B-C E GRASSROOTS LIVELLO E

COLLABORAZIONI

- Date (da - a) Settembre 2003 - Marzo 2005
- Nome e indirizzo del datore di lavoro il Centro di Psicologia dello Sport della SUIISM, Università degli Studi di Torino
- Tipo di azienda o settore Settore formazione
- Tipo di impiego FORMATORE
- Principali mansioni e responsabilità Esperienze di progettazione di eventi formativi nell'ambito della University Juventus Soccer School.

ISTRUZIONE E FORMAZIONE

- Date (da - a) Gennaio 2012 - Gennaio 2016
- Nome e tipo di istituto di istruzione o formazione Naven - scuola quadriennale di psicoterapia ad indirizzo sistemico - familiare e relazionale
- Principali materie / abilità professionali oggetto dello studio Istituto riconosciuto dal MIUR
- Qualifica conseguita PSICOTERAPEUTA (iscrizione all'albo dal 4 luglio 2017)
- Livello nella classificazione nazionale (se pertinente)

ISTRUZIONE E FORMAZIONE

- Date (da - a) Marzo 2015 - Marzo 2016
- Nome e tipo di istituto di istruzione o formazione EMDR I E II LIVELLO (EYE MOVEMENT DESENSITIZATION AND REPROCESSING)
- Principali materie / abilità professionali oggetto dello studio Desensibilizzazione e rielaborazione attraverso i movimenti oculari) è un approccio terapeutico utilizzato per il trattamento del trauma e di problematiche legate allo stress, soprattutto allo stress traumatico.
- Qualifica conseguita ESPERTO IN EMDR
- Livello nella classificazione nazionale (se pertinente)

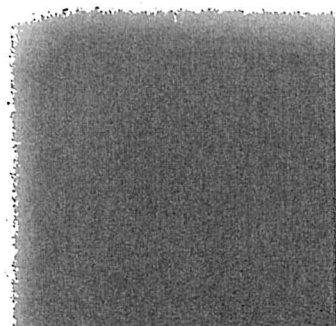

ISTRUZIONE E FORMAZIONE

- Date (da – a)
- Nome e tipo di istituto di istruzione o formazione
- Principali materie / abilità professionali oggetto dello studio
- Qualifica conseguita
- Livello nella classificazione nazionale (se pertinente)

Dicembre 2007 – Giugno 2008

Università degli Studi di Udine

CORSO UNIVERSITARIO DI PERFEZIONAMENTO SUL DOPING

Correlazioni delle Neuroscienze con l'attività sportiva umana. Cause ed effetto di sostanze sugli sportivi. Storia del Doping

Esperto sul Doping con votazione di 110/110

ISTRUZIONE E FORMAZIONE

- Date (da – a)
- Nome e tipo di istituto di istruzione o formazione
- Principali materie / abilità professionali oggetto dello studio
- Qualifica conseguita
- Livello nella classificazione nazionale (se pertinente)

Settembre 1997 – settembre 2003

Università degli Studi di Trieste – Facoltà di Psicologia

PSICOLOGIA GENERALE E DEGLI STADI EVOLUTIVI DELL'INFANZIA

Laurea in psicologia, indirizzo "sviluppo e istruzione", Tesi in Psicologia dello Sport dal titolo: "Il tempo nel portiere nel calcio di rigore: una ricerca sperimentale"

LAUREA QUINQUENNALE VECCHIO ORDINAMENTO (26 esami di profitto)

ABILITAZIONE ALLA PROFESSIONE DI PSICOLOGO CON IL SUPERAMENTO DELL'ESAME DI STATO IN DATA 21/01/2005

ISTRUZIONE E FORMAZIONE

- Date (da – a)
- Nome e tipo di istituto di istruzione o formazione
- Principali materie / abilità professionali oggetto dello studio
- Qualifica conseguita

Luglio 2003

AERF (Association Europeenne pour la recherche et la formation)
Counselling di perfezionamento in ipnosi regressiva e costruttivista

Analisi delle problematiche psichiche e la gestione di percorsi individuali per la gestione e risoluzione delle problematiche dinamiche

COUNSELING DI PERFEZIONAMENTO IN IPNOSI REGRESSIVA E COSTRUTTIVISTA

ISTRUZIONE E FORMAZIONE

- Date (da – a)
- Nome e tipo di istituto di istruzione o formazione
- Principali materie / abilità professionali oggetto dello studio
- Qualifica conseguita
- Livello nella classificazione nazionale (se pertinente)

Giugno 2003

Centro di psicologia dello sport- SUIISM – Università degli studi di Torino

Analisi delle problematiche e gestione di percorsi individuali per il miglioramento della performance sportiva

MASTER DI PERFEZIONAMENTO IN PSICOLOGIA DELLO SPORT

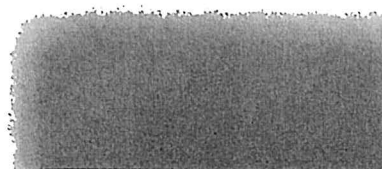

ISTRUZIONE E FORMAZIONE

- Date (da - a)
- Nome e tipo di istituto di istruzione o formazione

- Principali materie / abilità professionali oggetto dello studio
- Qualifica conseguita
- Livello nella classificazione nazionale (se pertinente)

Ottobre 2003 – Novembre 2004

Université Européenne Jean Monnet – Bruxelles

DIPLOMA DI COUNSELOR PROFESSIONALE AD INDIRIZZO IPNOLOGICO
COSTRUTTIVISTA (OPERATORE PROFESSIONALE NELLE RELAZIONI D'AIUTO
PSICOLOGICO)

La relazione d'aiuto psicologico / la comunicazione interpersonale, l'analisi delle problematiche psichiche e la gestione di percorsi individuali per la gestione intrapsichica

Counsellor professionale con votazione di 109/110

CAPACITÀ E COMPETENZE

PERSONALI

Acquisite nel corso della vita e della carriera ma non necessariamente riconosciute da certificati e diplomi ufficiali.

Buona capacità nelle attività pratiche, organizzative e comunicative. Negli anni e nei vari lavori svolti, ho affinato la capacità di lavoro d'equipe e di relazione con il gruppo di lavoro; riesco solitamente ad avere un ruolo di mediatore nei momenti di difficoltà e di saper motivare le persone in modo costruttivo. Possiedo buone capacità di ascolto e sono sempre alla ricerca del miglioramento personale. Ottima capacità di problem solving

CAPACITÀ E COMPETENZE

RELAZIONALI

Vivere e lavorare con altre persone, in ambiente multiculturale, occupando posti in cui la comunicazione è importante e in situazioni in cui è essenziale lavorare in squadra (ad es. cultura e sport), ecc.

Attraverso le mie esperienze professionali, ho acquisito le competenze necessarie per lavorare con gli adolescenti e le famiglie, in particolar modo quelle problematiche, laddove la mia figura professionale deve aiutare ad un percorso di consapevolezza delle risorse e alla formulazione di obiettivi.

Buona capacità di organizzazione (esperienza logistica) sviluppata nella coordinazione di almeno una 20 di corsi di formazione con staff docenti da un minimo di 4 ad un massimo di 15 persone.

Competenze di leadership acquisite nel coordinamento di gruppi di lavoro eterogenei e gruppi di formazione.

Capacità di pianificazione e realizzazione progetti formativi;

Sviluppo di semplici strategie di marketing per la promozione di eventi.

MADRELINGUA ITALIANA

ALTRE LINGUE

• Capacità di lettura
• Capacità di scrittura
• Capacità di espressione orale

INGLESE
BUONO
SUFFICIENTE
DI BASE

ALTRE LINGUA

• Capacità di lettura
• Capacità di scrittura
• Capacità di espressione orale

INGLESE
BUONO
BUONO
BUONA

CAPACITÀ E COMPETENZE
TECNICHE

Con computer, attrezzature
specifiche, macchinari, ecc.

Competenze informatiche buone (MS Windows 2000, MS Office, principali programmi di
utilità). Ottima conoscenza di Internet.

PATENTE O PATENTI

Patente di guida A e B

ULTERIORI INFORMAZIONI

Pubblicazioni scientifiche:
*Righi G., Modolo L., Galmonte A., Agostini T. (2004). The best action time for a goalkeeper
engaged in penalties. Perception supplement 33, 172b.*

redatto ai sensi del D.P.R. 28/12/2000.

Il sottoscritto è a conoscenza che, ai sensi dell'art. 26 della legge 15/68, le dichiarazioni
mendaci, la falsità negli atti e l'uso di atti falsi sono puniti ai sensi del codice penale e
delle leggi speciali. Inoltre, il sottoscritto autorizza al trattamento dei dati personali,
secondo quanto previsto dalla Legge 675/96 del 31 dicembre 1996.

