

SARA FERRARI

Guida Ambientale Escursionistica AIGAE

FORMAZIONE

Corso Professionalizzante da Guida Ambientale Escursionistica

Scuola di formazione Esedra (LU) | 2020-2021

Istruttrice e Soccorritrice Adventure Park

AlterEco Soc. Coop. (MS) | 2021

Istruttrice in circo educativo

Formazione circo Sfera 2024

Istruttrice sportiva di ginnastica ritmica e ginnastica acrobatica

Tecnico societario FGI e istruttrice ASI

ESPERIENZE

Guida Ambientale

Orto botanico Pellegrini Ansaldo (MS) | 2021 - 2023

Guida Escursionistica

Geo.Archeo Park Equi Terme (MS) | 2021 e 2022

Istruttrice e soccorritrice Parco Avventura

Geo.Archeo Park Equi Terme (MS) | 2021 e 2022

Istruttrice in circo educativo ludico

ASD Circo Galleggiante La Spezia (SP)

Istruttrice di ginnastica ritmica

ASD Rhythmic Carrara (MS)

Istruttrice sportiva ed educatrice Apuacamp

ASD Apuacamp Montignoso (MS)

Autorizzo il trattamento dei miei dati personali ai sensi del Decreto Legislativo 30 giugno 2003, n. 196, "Codice in materia di protezione dei dati personali"



Sara Ferrari

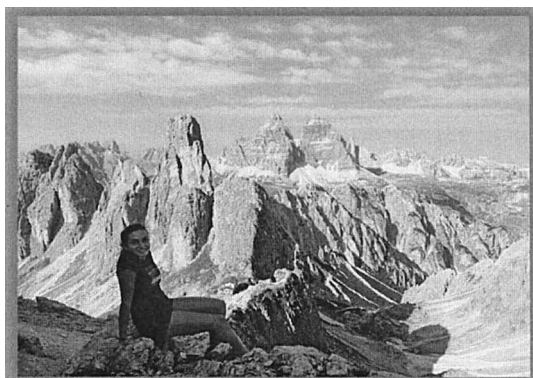

COMPETENZE

Nel campo dell'outdoor: escursionismo, primo soccorso in ambiente naturale, progettazione itinerari, interpretazione di ambiente e territorio, cartografia e orienteering e sentieristica. Nel 2023 ho dato vita insieme ad altri due soci a ASD Apuacamp, un progetto che si occupa di educazione outdoor e sport come orienteering e survival sportivo per bambini e bambine dai 3 ai 15 anni.

Nel campo educativo e sportivo: dal 2016 lavoro come istruttrice sportiva di ginnastica ritmica sia per corsi dilettantistici sia per quelli agonistici. Dal 2024 lavoro come istruttrice sportiva in una scuola di circo, dove mi occupo dei corsi 3-5 anni e 6-9 anni.

ALTRI STUDI

Liceo Scientifico

Conseguimento del diploma presso liceo Scientifico Enrico Fermi (MS)

Facoltà di scienze Agrarie

Frequentazione dei tre anni del corso di studi di scienze Agrarie presso l'Università di Pisa conseguendo esami di indirizzo come agronomia generale, Botanica generale, diritto agrario, chimica inorganica e organica, principi di estimo, genetica generale, principi di ortofloricoltura.

Attestato corso HACCP

Formazione obbligatoria per addetto ad attività alimentari complesse (durata 12 ore).

QUALCOSA IN PIU' SU DI ME

Diventare Guida Ambientale Escursionistica ha permesso di trasformare in professione la mia passione per la natura e la montagna. Amo profondamente il territorio in cui sono nata, le Alpi Apuane, e da anni mi dedico alla loro esplorazione e anche alla loro salvaguardia prendendo parte a movimenti ambientalisti locali e a progetti di turismo alternativo e sostenibile.

Apuacamp ha coniugato la passione per l'outdoor a quella per l'educazione dei bambini e delle bambine. Il mondo del circo colora il mio lavoro di giochi e messe in scena essenziali per apprendere.

